

FORM SFG 2
PENILAIAN TERHADAP PENAPISAN SOSIAL- PENGADAAN TANAH

PERUMDA : TIRTA SEMBADA
 KELURAHAN : BERAN LOR
 KECAMATAN : TRIDADI
 KABUPATEN : SLEMAN
 PROVINSI : DEARAH ISTIMEWA YOGYAKARTA

| No | Rencana Kegiatan Yang Diusulkan | Volume | Satuan | Situasi Di Atas Lahan Yang Dibutuhkan | | | | Hasil Review (Diisi oleh CMC/RMAC berdasarkan ESMF) |
|----|---|--------|--------|---------------------------------------|--|---|--|--|
| | | | | Luas Lahan yang dibutuhkan (m2) | Status Kepemilikan Lahan (termasuk lahan adat) | Situasi saat ini di atas lahan tersebut | Sebutkan jenis & jumlah bangunan/tanaman/aset lainnya yang terdapat diatas lahan | |
| 1 | 2 | 3 | 4 | 5 | 6 | 7 | 8 | 9 |
| 1 | Pembangunan Pipa Distribusi Utama (Pipa HDPE PN 10 Dia. 8 inch dan Pipa GI Dia. 8 inch) | 500 | m | | Eksisting Milik Perumdam | Lahan kosong | Tidak ada | Hasil identifikasi untuk pekerjaan pembangunan reservoir memerlukan pengadaan tanah seluas 1.053 m2. Pada saat penyusunan penapisan ini, proses perjanjian jual beli tanah sudah dilaksanakan antara Perumdam Tirta Sembada Sleman dengan pemilik tanah. Proses pengadaan tanah telah selesai dilakukan oleh Perumdam Tirta tanpa dokumen LARAP terlebih dahulu yang harus direview oleh CPMU dan disetujui Bank Dunia. Oleh karena itu berdasarkan ESMF diperlukan penyusunan dokumen Uji Tuntas Pengadaan Tanah (Land Due Diligence) untuk memastikan bahwa proses pengadaan tanah untuk pembangunan reservoir sejalan dengan persyaratan yang diatur didalam ESMF, NUWSP. |
| 2 | Pembangunan Pipa Transmisi (Pipa GI Dia 10 inch) | 425 | m | | Jalan Kabupaten | Bahu jalan | Tidak ada | |
| 3 | Pembangunan Pipa Distribusi (Pipa HDPE Dia. 8 inch) | 1.250 | m | | Bahu Jalan Kabupaten | Bahu jalan | Tidak ada | |
| 4 | Pembangunan Reservoir 375 m3 | 375 | m3 | 1.053 | Milik Warga | Lahan kosong | Tanaman Mayoritas Mahoni, dan sebagian kecil Lakasia, Duwet dan Bambu Duri. Jumlah pohon yang ditebang antara sekitar 100 pohon yang masih kecil berdiameter 10 cm | |
| 5 | Pekerjaan Pompa dan Elektrikal | 30 | lps | | | | | |

Situasi Lahan dari Google Earth

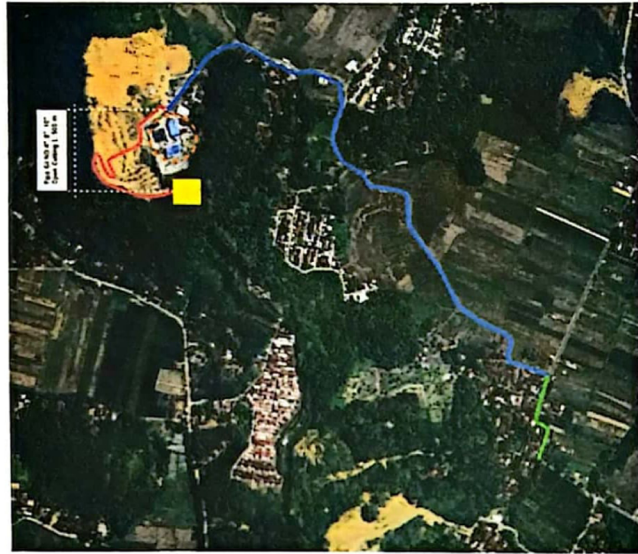

Diperiksa Oleh: Field Assistant Kab. Sleman
Pada Tanggal: 3 Mei 2024

(Dwiky Mirwan Anggara)
Field Assistant Teknik

(Erlh Pramono)
Field Assistant Keuangan

Direview Oleh: TA Sanguard RMAC
Pada Tanggal : 8 Mei 2024

(MUHAMMAD ARIEF RAMADHAN)
TA SFG RMAC