

**FORM SFG 2**  
**PENILAIAN TERHADAP PENAPISAN SOSIAL- PENGADAAN TANAH**

**PERUMDA** : Lae Nciho Kabupaten Dairi  
**KELURAHAN / DESA** : Sidikalang  
**KABUPATEN / KOTA** : Dairi  
**PROVINSI** : Sumatera Utara

No	Rencana Kegiatan Yang diusulkan	Volume	Satuan	Situasi Di Atas Lahan Yang Dibutuhkan			Sebutkan jenis & jumlah bangunan/tanaman/aset lainnya yang terdapat diatas lahan	Hasil Review (Diisi oleh CMC/RMAC berdasarkan ESMF)
				Luas Lahan yang dibutuhkan (m2)	Status Kepemilikan Lahan (termasuk lahan adat)	Situasi saat ini di atas lahan tersebut		
1	2	3	4	5	6	7	8	9
<b>A.</b>	<b>Sitio tio</b>							Rencana kegiatan Bangunan IPA dan JDU tidak memerlukan pengadaan tanah, karena kegiatan dilakukan di lahan Perumda dan bahu jalan. Dengan demikian tidak ada lahan dan aset warga yang perlu direlokasi. Oleh karena itu tidak diperlukan penyusunan LARAP Sederhana.
	1. Bangunan Pra Sedimentasi/Grit Chamber Kapasitas 20 l/d	1	Unit	300 M2	Lahan milik Perumda Air Minum Lae Nciho	Lahan Kosong	Semak Belukar dan Rumput Liar	
	2. Bangunan Pembubuh Bahan Kimia	1	Unit	16 M2	Lahan milik Perumda Air Minum Lae Nciho	Lahan Kosong	Semak Belukar dan Rumput Liar	
<b>B.</b>	<b>Mata air Lae Mbulan</b>							Adapun mitigasi perihal gangguan terhadap aksesibilitas yang sifatnya sementara akan dilakukan mitigasi sebagai mana dijelaskan pada SFG3.
	1. Sump Well dan Rumah Pompa uk 2m x 2m dengan pompa centrifugal air baku kapasitas 5 l/d	1	Unit	1000 M2	Lahan milik Perumda Air Minum Lae Nciho	Lahan Kosong	Lahan tidak di tanami	
	2. Pengadaan dan Pemasangan Pipa Transmisi air baku GIP Ø 150mm	60	Meter		Lahan milik Perumda Air Minum Lae Nciho	Lahan Kosong	Lahan tidak di tanami	
	3. Reservoir Tank Glass Steel Kapasitas 50-80 m3	1	Unit		Lahan milik Perumda Air Minum Lae Nciho	Lahan Kosong	Lahan tidak di tanami	
	4. Rumah Pompa Distribusi dengan pompa sentrifugal distribusi 2x5 l/d	1	Unit		Lahan milik Perumda Air Minum Lae Nciho	Lahan Kosong	Lahan tidak di tanami	
	5. bangunan pembubuh bahan kimia & Gudang Kimia (Kaporit)	1	Unit		Lahan milik Perumda Air Minum Lae Nciho	Lahan Kosong	Lahan tidak di tanami	
	6. Rumah jaga	1	Unit		Lahan milik Perumda Air Minum Lae Nciho	Lahan Kosong	Lahan tidak di tanami	
	7. Rumah Ganset dan Genset	1	Unit		Lahan milik Perumda Air Minum Lae Nciho	Lahan Kosong	Lahan tidak di tanami	
	8. Pagar Pengamanan	1	Unit		Lahan milik Perumda Air Minum Lae Nciho	Lahan Kosong	Lahan tidak di tanami	
	10. Pengadaan dan Pemasangan Pipa JDU PVC Ø 150mm	980	Meter	490 M2	Jalan Kabupaten	Bahu Jalan Kabupaten	rumpun liar	
<b>F.</b>	Pengadaan dan Pemasangan Pipa JDU PVC S10 Ø 150mm Kec. Siempat Nempu	4900	Meter	3000 M2	Jalan Kabupaten	Bahu Jalan Kabupaten	semak dan rumput liar	

Situasi Lahan dari Google Earth (Peta Google Earth dilengkapi dengan posisi dimana lokasi kegiatan disertai dengan dokumentasinya)

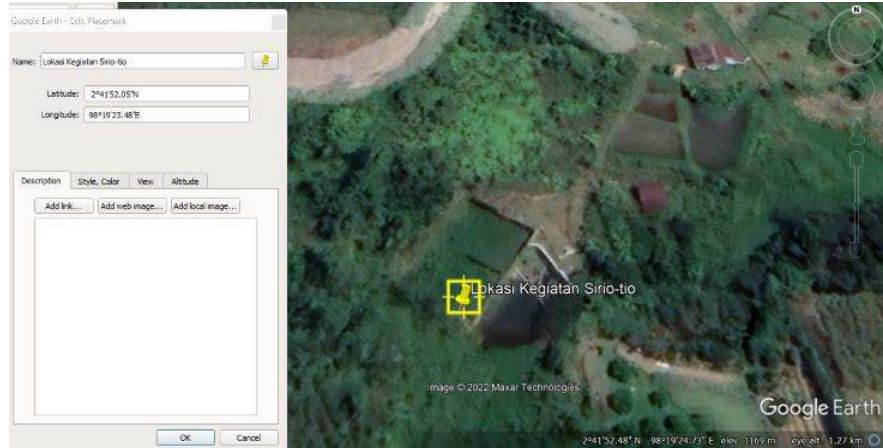

Gambaran Lokasi Rencana Pembangunan Prasedimentasi di Intake Sitio-tio.

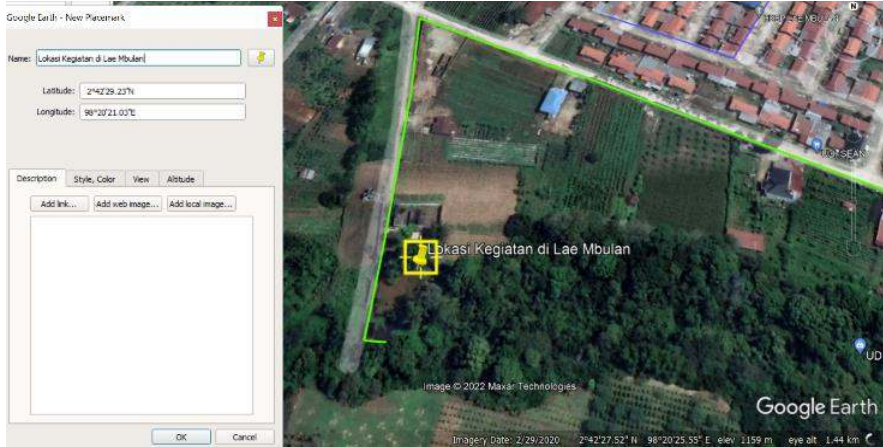

Gambaran Lokasi Rencana Pembangunan di Perumnas Lae Mbulan

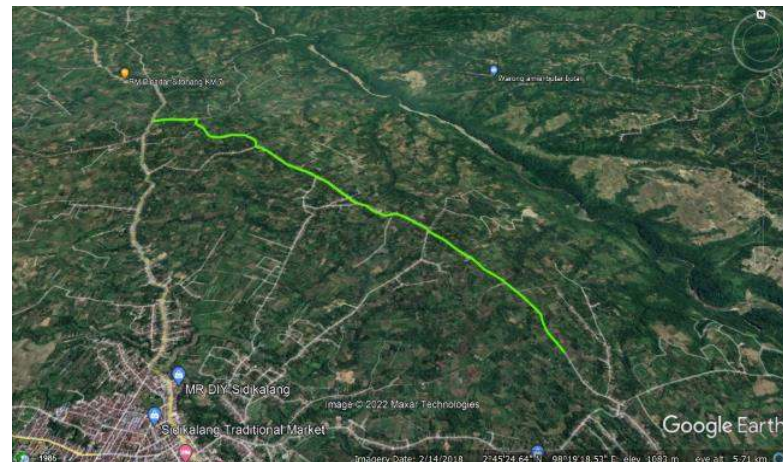
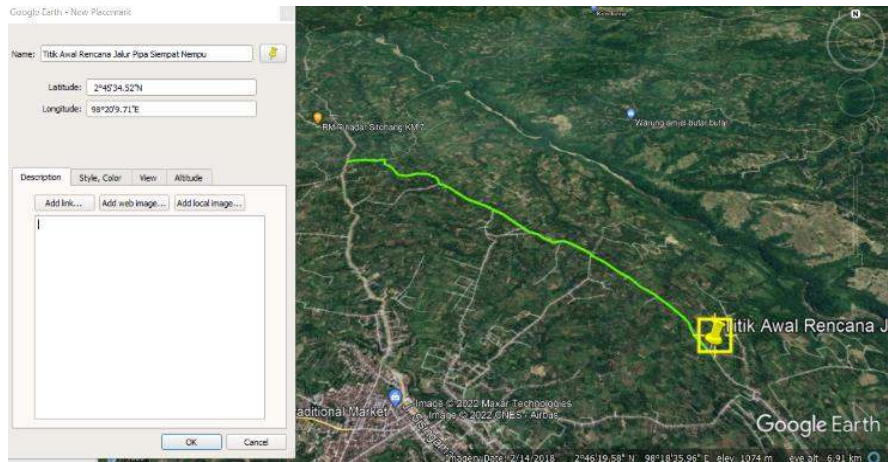

**Gambaran Lokasi Rencana Pembangunan JDU 6" Di Kec.Siempat Nempu 6000 M**

Dibuat Oleh: Perumda Air Minum Lae Nciho  
Kabupaten Dairi  
Pada Tanggal: 26 Maret 2024



**(Wahlin Munte S.P., M.M.)**  
Direktur PERUMDA AM

Diperiksa Oleh: FAK & FAT RMAC 2  
Pada Tanggal: 26 Maret 2024

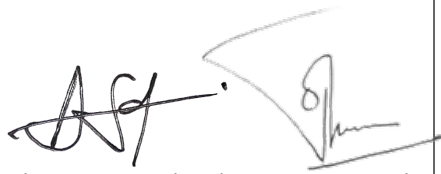

**(Dian Suriadi Ginting)**      **(Tima Elman J. Manurung)**  
*FA Keuangan*                      *FA Teknik*

Direview Oleh: TA Safeguard RMAC 2  
Pada Tanggal: Maret 2024

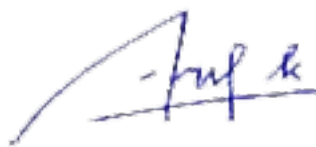

**(Arianik Susiloningtyas)**  
TA SFG RMAC 2