

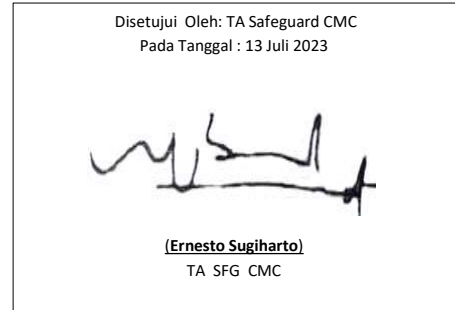

Situasi Lahan dari Google Earth

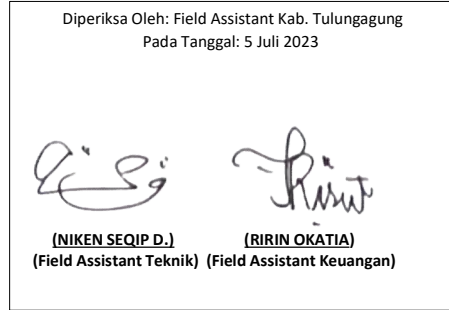
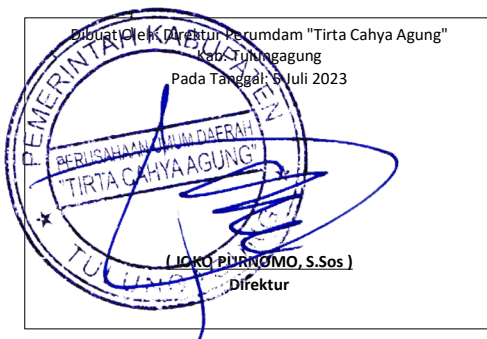

**FORM SFG 2**  
**PENILAIAN TERHADAP PENAPISAN SOSIAL- PENGADAAN TANAH**

PDAM : TIRTA CAHYA AGUNG TULUNGAGUNG CABANG REJOTANGAN  
 KELURAHAN / DESA : REJOTANGAN  
 KABUPATEN / KOTA : TULUNGAGUNG  
 PROVINSI : JAWA TIMUR

No	Rencana Kegiatan Yang Diusulkan	Volume	Satuan	Situasi Di Atas Lahan Yang Dibutuhkan				Hasil Review (Diisi oleh CMC/RMAC berdasarkan ESMF)
				Luas Lahan yang dibutuhkan (m2)	Status Kepemilikan Lahan (termasuk lahan adat)	Situasi saat ini di atas lahan tersebut	Sebutkan jenis & jumlah bangunan/tanaman/aset lainnya yang terdapat diatas lahan	
1	2	3	4	5	6	7	8	9
1	Pengadaan dan pemasangan pipa PVC dia. 6"	0,759	Km	Pipa ditanam (akan dilengkapi dengan izin penggunaan dan pemanfaatan jalan kabupaten)	Jalan Kabupaten Binamarga	Digunakan sebagai bahu jalan raya	Tidak ada	Rencana kegiatan penggantian pipa di bahu jalan dan pemasangan pipa di jembatan eksisting sungai dipertimbangkan tidak diperlukan penyusunan LARAP Sederhana.
2	Pengadaan dan pemasangan pipa PVC dia. 6" (penggantian pipa eksisting ACP)	5,463	Km	Pipa ditanam (akan dilengkapi dengan izin penggunaan dan pemanfaatan jalan kabupaten)	Jalan Kabupaten Binamarga	Digunakan sebagai bahu jalan raya	Tidak ada	
3	Pengadaan dan pemasangan pipa PVC dia. 4"	1,05	Km	Pipa ditanam (akan dilengkapi dengan izin penggunaan dan pemanfaatan jalan kabupaten)	Jalan Kabupaten Binamarga	Digunakan sebagai bahu jalan raya	Tidak ada	
4	Pengadaan dan pemasangan pipa PVC dia. 4" (penggantian pipa eksisting ACP)	5,111	Km	Pipa ditanam (akan dilengkapi dengan izin penggunaan dan pemanfaatan jalan kabupaten)	Jalan Kabupaten Binamarga	Digunakan sebagai bahu jalan raya	Tidak ada	
5	Pengadaan dan pemasangan jembatan pipa PVC dia. 6" dengan abutment	1	unit	Jembatan pipa melintasi jalur sungai (akan dilengkapi dengan izin dari BBWS)	Jalur Sungai Lodagung BBWS	Digunakan sebagai jalur irigasi	Tidak ada	
6	Pengadaan dan pemasangan jembatan pipa PVC dia. 4" dengan abutment	5	unit	Jembatan pipa melintasi jalur sungai (akan dilengkapi dengan izin dari BBWS)	Jalur Sungai Lodagung BBWS	Digunakan sebagai jalur irigasi	Tidak ada	
7	Pengadaan dan pemasangan jembatan pipa PVC dia. 6" dengan abutment	10	unit	Jembatan pipa melintasi jalur irigasi kabupaten (Telah tersedia rekomtek dengan No. 611.312/66/22.03/2023 Dinas PUPR Pemda Kab. Tulungagung)	Jalur Irigasi Kabupaten SDA	Digunakan sebagai jalur irigasi	Tidak ada	

8	Pengadaan dan pemasangan jembatan pipa PVC dia. 4" dengan abutment	5	unit	Jembatan pipa melintasi jalur irigasi kabupaten (Telah tersedia rekometek dengan No. 611.312/66/22.03/2023 Dinas PUPR Pemda Kab. Tulungagung)	Jalur Irigasi Kabupaten SDA	Digunakan sebagai jalur irigasi	Tidak ada
---	--	---	------	---	-----------------------------	---------------------------------	-----------

Situasi Lahan dari Google Earth

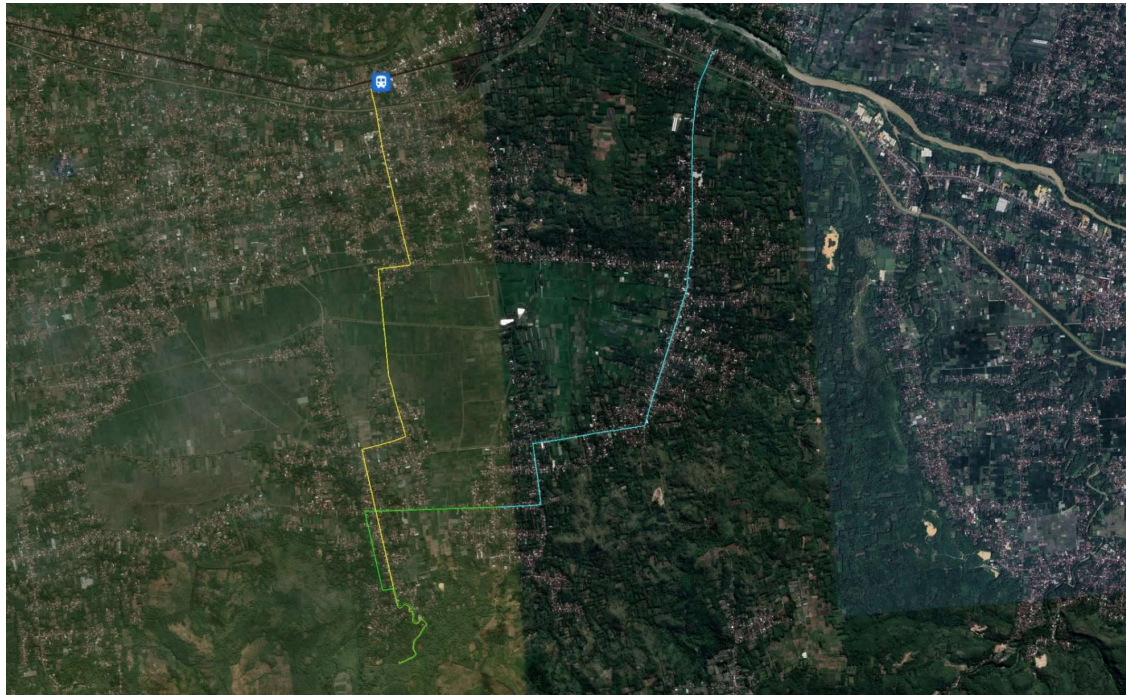

Dibuat Oleh: Direktur Perumdam "Tirta Cahya Agung"  
Kab. Tulungagung  
Pada Tanggal: 5 Juli 2023



(HOKO PURNOMO, S.Sos)  
Direktur

Diperiksa Oleh: Field Assistant Kab. Tulungagung  
Pada Tanggal: 5 Juli 2023

(NIKEN SEQIP D.) (Field Assistant Teknik)  
(RIRIN OKATIA) (Field Assistant Keuangan)

Direview Oleh: TA Safeguard RMAC 2  
Pada Tanggal : 07 Juli 2023

(ARIANIK SUSILONINGTYAS)  
TA SFG RMAC 2

Disetujui Oleh: TA Safeguard CMC  
Pada Tanggal : 13 Juli 2023

(Ernesto Sugiharto)  
TA SFG CMC